

21.03.2018

G.F.P. -

Al. Andrei



[Handwritten signature]

[Handwritten signature]

OCOLUL SILVIC "VLASIA" SRL
 Str. Poet Grigore Alexandrescu Nr.33,
 Targoviste 130007
 Tel./ Fax . 0245640034
 J15/383/17.06.2013 ; CUI RO 31862537

20.03.2018 [Handwritten signature]

CATRE ,
 MINISTERUL APELOR SI PADURILOR
 GARDA FORESTIERA PLOIESTI

GARDA FORESTIERA PLOIESTI
 Nr.: 3324
 Data: 19.03.2018

In conformitate cu Ordinul MMAP – 1507/2016 privind procedura de aprobare a actelor de punere in valoare , de produse accidentale I, va transmit spre verificare urmatoarea partida aflata in U.P. VII PRIPOR-TATARU u.a. 36 A, D (Proprietari Grigorescu Elena si Grigorescu Alexandra Roxana, contract inregistrat la G.F.Ploiesti cu nr. 25798).

La prezenta va anexez APV-ul , copie dupa contractul de prestari servicii silvice, copii dupa descrierea parcelara si fotografiile din teren.

Anexele sunt transmise pe adresa de e-mail :
 gardaforestieraploiesti@yahoo.com

26.03.2018 [Handwritten signature]

OCOLUL SILVIC VLASIA S.R.L.
 Targoviste - Jud. Dambovita
 19 Luna 03 Anul 2018

Sef Ocol,
 Ing. Craciun Gheorghe



Intocmit Fond Forestier,
 Ing. Erhan Viorel

[Handwritten signature]

ACT DE PUNERE IN VALOARE NR. -- DB - 31862537

Unitate de Productie : VII - PRIPOR - TATARU
 Denumire A.P.V. : 00086 GRIGORESCU ELENA ACC I ua 36 A,D

| | | | | |
|---|--|--|---------------|-------------|
| Suprafata totala act - (ha) : 22.90 Tratament : ACCIDENTALE I Natura produsului : ACCIDENTALE I Tehnologia de exploatare : TRUNCHIURI SI CATARGE Data inventarierii : 02.12.2017 Anul exploatarii : 2018 Procedeeul de inventariere : FIR CU FIR Ciocan rotund nr. : DB-14-03 Ciocan patrat nr. : | Informatii privind N.T.S.M. | Grupa de specii | Nr. de arbori | Vol. arbore |
| | Stancarii pe - (ha) : Arbori putregaiosi - (buc) : cu un volum de - (mc) : Iescarii -(buc) : cu un volum de - (mc) : | Rasinoase FAG Quercinee Diverse tari Diverse moi | 125 | 123 |
| | Total : | 125 | 123 | |

| Specia | SORTARE DIMENSIONALA | | | | | | | Lemn lucru | Coaja | Lemn de foc | | Volum brut |
|--------|----------------------|----|----|----|----|----|----|------------|-------|-------------|----|------------|
| | G1 | G2 | G3 | M1 | M2 | M3 | LS | | | Total | VF | |
| MOLID | 12 | 9 | 2 | 2 | 1 | | | 26 | 2 | 95 | | 123 |
| TOTAL | 12 | 9 | 2 | 2 | 1 | | | 26 | 2 | 95 | | 123 |

| U.A. | Suprafata ha | Varsta ani | Panta G | Semintis utilizabil | | | | Total volum brut |
|-------|--------------|------------|---------|---------------------|--------|------------|--|------------------|
| | | | | % | S. tot | Compozitie | | |
| 36 A | 19.10 | 137.0 | 35.00 | | | | | 116 |
| 36D | 3.80 | 137.0 | 40.00 | | | | | 7 |
| Total | 22.90 | | | | | | | 123 |

| U.A. | MO | Volum |
|-------|-----|-------|
| 36 A | 116 | 116 |
| 36D | 7 | 7 |
| Total | 123 | 123 |

| U.A. | Specia | Diametre | | Inaltime | | Var sta | Vol. arb | Nr. arb | Cres tere | Sortare dimensionala | | | | | | | Coaja | Lemn foc | | Volum brut |
|----------------------|--------|----------|-----|----------|----|---------|----------|---------|-----------|----------------------|----|----|----|----|----|----|-------|----------|-----|------------|
| | | dt | deg | ht | hc | | | | | G1 | G2 | G3 | M1 | M2 | M3 | LS | | Total | VF | |
| 36 A | MO | 32.86 | | 22.00 | | 137 | 1.00 | 116 | | 11 | 8 | 2 | 2 | 1 | | 2 | 90 | | 116 | |
| Total U.A. : 36 A | | | | | | | | 116 | | 11 | 8 | 2 | 2 | 1 | | 2 | 90 | | 116 | |
| | MO | 35.00 | | 21.00 | | 137 | 0.78 | 9 | | 1 | 1 | | | | | | 5 | | 7 | |
| Total U.A. : 36D | | | | | | | | 9 | | 1 | 1 | | | | | | 5 | | 7 | |
| Total General U.A. : | | | | | | | | 125 | | 12 | 9 | 2 | 2 | 1 | | 2 | 95 | | 123 | |

Sef Ocol.

CRACIUN GHEORGHE



Intocmit.

Birou Fond Forestier.

Verificat.

CONFORM CU ORIGINALUL

OCOLU SIVIC
DESCRIERE PARCELARA

| DESCRIEREA STATIONII SI ARBORETULUI | | ELM | P | M. | VIR | | C | AM | EL | PROVE- | VI | DENS | V O L U M | | | CRES | |
|---|----|-----|-----|-----|-----|----|----|----|--------|--------|------|------|-----------|------|------|------|--|
| ARB | R | RE | STA | D | H | L | ES | AG | NIENTA | TA | | | MC/ | MC/ | MC/ | | |
| P | GE | ANI | CM | M | P | TE | AJ | | | LI | CONS | HA | UA | HA | | | |
| 36A A 19.1 HA GF.1-1C, SUP:A TS:2322 TP:1141 4101 Versant ondulat , EXPOZITIE E 35 G ALTITUDINE: 1250-1600 M. TERA:continua - normala TIP FLORA:Luzula silvatica fundamental prod. mij relativ-plurien ACTUALA : 10 MO TEL : 8 MO 2 LA MO Gros,cherestea VIRSTA EXPL.100 ani TEL: ARBORET: COMPL. Roca la suprafata/0,1S Alte date complement. ERZ: TARI EXEC. TARI PROP. T.RASE/0.5S | | MO | 6 | IN | 130 | 50 | 29 | 3 | | .6 | RN | N | 0.42 | 305 | 5826 | 1.9 | |
| MO | 3 | IN | 100 | 38 | 27 | 3 | | M | .6 | RN | N | 0.21 | 139 | 2655 | 1.5 | | |
| MO | 1 | IN | 70 | 28 | 25 | 3 | | I | .6 | RN | N | 0.07 | 42 | 802 | 0.8 | | |
| TOTAL | | | | 130 | | | 3 | | | | | 0.70 | 486 | 9283 | 4.2 | | |

| DESCRIEREA STATIONII SI ARBORETULUI | | ELM | P | M. | VIR | | C | AM | EL | PROVE- | VI | DENS | V O L U M | | | CRES | |
|--|----|-----|-----|----|-----|----|----|----|--------|--------|------|------|-----------|-----|------|------|--|
| ARB | R | RE | STA | D | H | L | ES | AG | NIENTA | TA | | | MC/ | MC/ | MC/ | | |
| P | GE | ANI | CM | M | P | TE | AJ | | | LI | CONS | HA | UA | HA | | | |
| B 0.9 HA GF.1-1C, SUP:A TS:2322 TP:1141 4101 Versant mijlociu ondulat , EXPOZITIE E 25 G ALTITUDINE: 1500-1600 M. TERA:continua - subtire TIP FLORA:Luzula silvatica ficial de prod. mij. echien ACTUALA : 10 MO TEL :10 MO MO Gros,cherestea VIRSTA EXPL.100 ani TEL: ARBORET: COMPL. Doborituri izolate Alte date complement. ERZ: TARI EXEC. TARI PROP. RARITURI | | MO | 10 | P | 50 | 20 | 18 | 3 | | .4 | NEC | N | 0.90 | 339 | 305 | 12.7 | |
| TOTAL | | | | 50 | | | 3 | | | | | 0.90 | 339 | 305 | 12.7 | | |

| DESCRIEREA STATIONII SI ARBORETULUI | | ELM | P | M. | VIR | | C | AM | EL | PROVE- | VI | DENS | V O L U M | | | CRES | |
|---|----|-----|-----|-----|-----|----|----|----|--------|--------|------|------|-----------|-----|-----|------|--|
| ARB | R | RE | STA | D | H | L | ES | AG | NIENTA | TA | | | MC/ | MC/ | MC/ | | |
| P | GE | ANI | CM | M | P | TE | AJ | | | LI | CONS | HA | UA | HA | | | |
| : 1.0 HA GF.1-1C, SUP:A TS:2322 TP:1141 4101 Versant superior ondulat , EXPOZITIE E 27 G ALTITUDINE: 1600 M. TERA:continua - normala TIP FLORA:Luzula silvatica fundamental prod. mij echien ACTUALA : 10 MO TEL : 8 MO 2 LA MO Gros,cherestea VIRSTA EXPL.100 ani TEL:10MO /0.2S Mixt ARBORET: COMPL. Dob. destul de frecv. Alte date complement. ERZ: TARI EXEC. TARI PROP. T.RASE BENZI ALATURATE,IMPAD | | MO | 10 | IN | 120 | 42 | 28 | 3 | | .6 | RN | N | 0.30 | 166 | 166 | 1.4 | |
| TOTAL | | | | 120 | | | 3 | | | | | 0.30 | 166 | 166 | 1.4 | | |

| DESCRIEREA STATIONII SI ARBORETULUI | | ELM | P | M. | VIR | | C | AM | EL | PROVE- | VI | DENS | V O L U M | | | CRES | |
|---|----|-----|-----|-----|-----|----|----|----|--------|--------|------|------|-----------|------|------|------|--|
| ARB | R | RE | STA | D | H | L | ES | AG | NIENTA | TA | | | MC/ | MC/ | MC/ | | |
| P | GE | ANI | CM | M | P | TE | AJ | | | LI | CONS | HA | UA | HA | | | |
| 36B 3.8 HA GF.1-2A, SUP:M TS:2322 TP:1141 4101 Versant inferior ondulat , EXPOZITIE E 40 G ALTITUDINE: 1250-1300 M. TERA:continua - normala TIP FLORA:Luzula silvatica fundamental prod. mij relativ-plurien ACTUALA : 10 MO TEL :10 MO TEL: TEL: ARBORET: COMPL. Roca la suprafata/0,1S Alte date complement. ERZ: TARI EXEC. TARI PROP. TAIERI DE CONSERVARE | | MO | 5 | IN | 130 | 50 | 29 | 3 | | .6 | RN | N | 0.40 | 290 | 1102 | 1.8 | |
| MO | 4 | IN | 100 | 38 | 27 | 3 | | M | .6 | RN | N | 0.32 | 212 | 806 | 2.2 | | |
| MO | 1 | IN | 70 | 28 | 26 | 3 | | I | .5 | RN | N | 0.08 | 50 | 190 | 0.9 | | |
| TOTAL | | | | 130 | | | 3 | | | | | 0.80 | 552 | 2098 | 4.9 | | |

| | |
|-----------------------------|-------------------|
| OCOLUL SILVIC VLĂSIA S.R.L. | |
| Târgoviște - Jud. Dâmbovița | |
| INTRARE | Nr. 273 |
| IEȘIRE | |
| Ziua 14 | Luna 12 Anul 2016 |

CONTRACT

Nr. _____ / _____

I. Părțile Contractante:

OCOLUL SILVIC „VLĂSIA” SRL, cu sediul în Târgoviște, str. Poet Grigore Alexandrescu, nr. 33, județul Dâmbovița, având cod fiscal 31862537, înregistrat la Registrul Comerțului cu nr. J15/383/17.06.2013, reprezentat legal prin VALENTIN EMIL DINU în calitate de administrator, denumit în continuare **PRESTATOR**

și GRIGORESCU ALEXANDRA RUKANA
GRIGORESCU ETENA

Au convenit încheierea prezentului contract de prestări de servicii silvice cu următoarele clauze :

II. Obiectul Contractului :

Art.1. Ocolul Silvic „Vlăsia” SRL se obligă să presteze serviciile silvice enumerate la „Cap. IV – Obligațiile Prestatorului” cu respectarea regimului silvic în conformitate cu legislația în vigoare pentru pădurea în suprafață de 607 ha, identificată și localizată conform următoarelor documente :

Documentele care atestă proprietatea (copie), amenajamentul și hărțile cu amplasamentul terenului sunt anexe la prezentul contract.

III. Termenul contractului :

Art.2. Prezentul contract intră în vigoare la data preluării efective a suprafeței și este valabil pe o perioadă nedeterminată, eventualele modificări urmând a se face prin acte adiționale ce se vor atașa prezentului contract.

IV. Obligațiile Prestatorului :

[Handwritten signatures and marks]

predat pe bază de control de fond către proprietar, acesta fiind obligat să respecte legile, normativele și reglementările în vigoare.

Art.22. În cazul vânzării de către BENEFICIAR a suprafeței care face obiectul prezentului contract, acesta își încetează aplicabilitatea.

Art.23. Neîndeplinirea integrală a obligațiilor prevăzute în prezentul contract poate duce la rezilierea acestuia.

Art.24. Orice modificare a legislației silvice atrage după sine și adaptarea clauzelor contractuale.

Art.25. Prezentul contract și anexa au fost întocmite în 2 (două) exemplare originale, câte una pentru fiecare parte contractantă.

PRESTATOR

OCOLUL SILVIC „VLĂSIA” SRL
ADMINISTRATOR,
Ing. VALENTIN EMIL DINU

ȘEF OCOL,
Ing. GHEORGHE CRĂCIUN



BENEFICIAR

[Handwritten signature]

ANEXA I
LA CONTRACTUL
Nr. _____ / _____

I Părțile Contractante:

U.P. VII Ripon 16 Jan
Ua 36 D



U.R. 70 Prápor Pátom
aa. 364

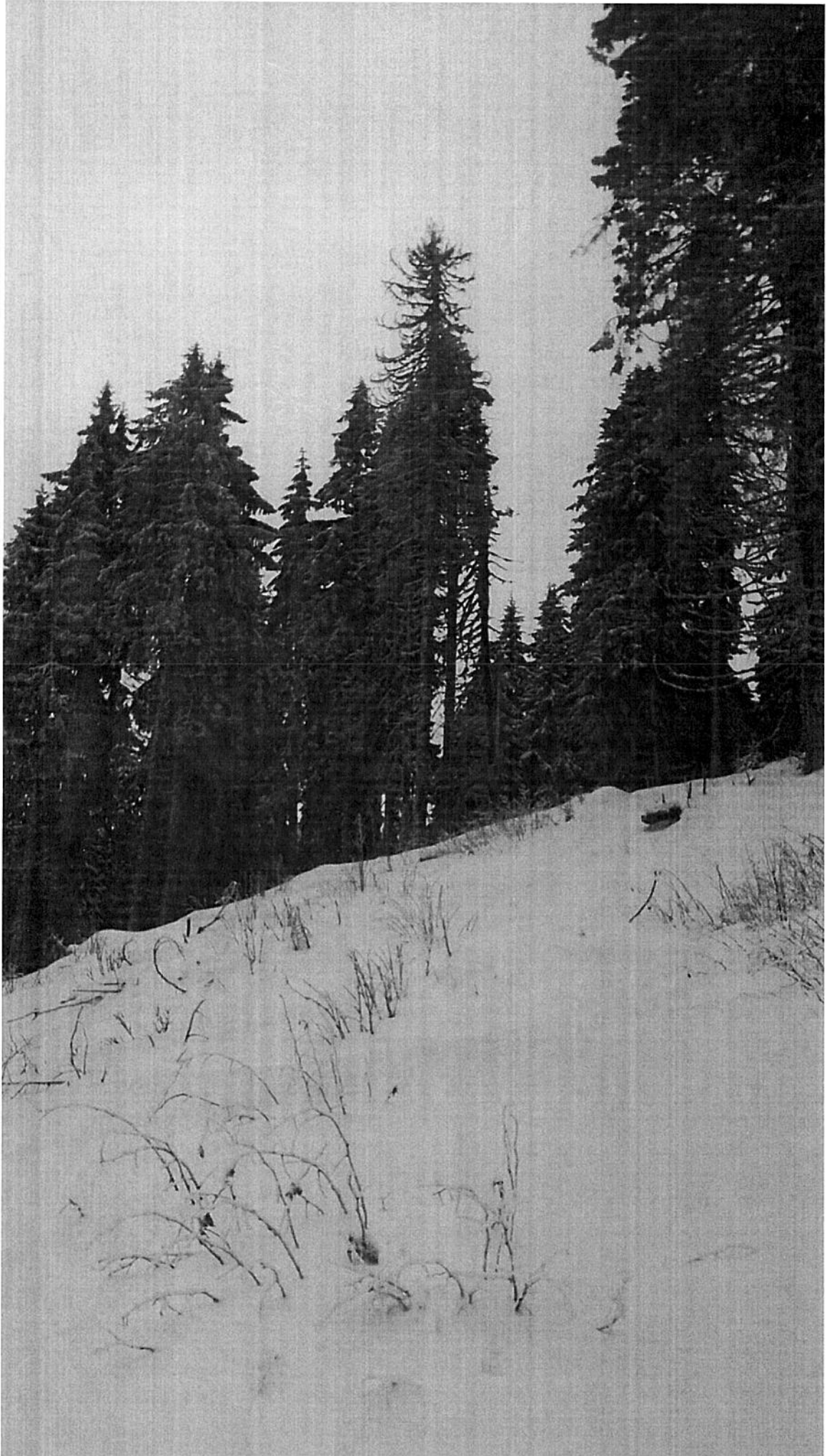

U.P. Ja Pripes - Ostom
U.A. 36 A.



U.P. III Pison-Tatom
00. 304

